

▶市民公益活動支援センターとは？

町会・自治会等やNPO、ボランティア団体など、非営利で公益的な活動をする人たちが利用できます。同センター（NPO法人きんきうえぶ）では、団体の運営や設立に関する相談や助成金情報をお知らせしたり、印刷機、裁断機、紙折り機などの利用ができます。また、団体登録をすると、プロジェクターやスクリーンなどの備品貸出しの他、市内4ヶ所のネットワークステーションや6ヶ所の公的連携施設を、規程内で無料で利用できるなど、さまざまなサービスがあります。詳しくはお問合せ下さい。



●会議室を使いたい

市内4ヶ所のネットワークステーションと、6ヶ所の公的連携施設が無料で利用できます。

■ネットワークステーション

- ・エコーロロゼ4階ロゼサロン
- ・富田林イトマンスイミングスクール「わくわくるーむ」
- ・金剛ショッピングモール貸し教室
- ・多目的カフェ&バー花唐草

■公的連携施設

- ・レインボーホール（市民会館）
- ・かがりの郷
- ・総合スポーツ公園
- ・すばるホール
- ・Topic（トピック）きらめき創造館
- ・金剛地区魅力向上拠点「∞KON ROOM」



●印刷作業をしたい

チラシやポスターなどの印刷ができます。例…A4印刷の場合→マスター代30円 インク代1円/枚（用紙は持込み）紙折機、裁断機等も利用できます。（無料）

●相談したい

活動に関する悩み・困り事や、団体設立のための相談にお答えします。また、市民公益活動に役立つ講座を開催しています。

●情報を発信したい

市内の各公共施設等に設置している「支援センターニュース」に掲載したり、センターのメルマガやホームページで、情報を発信することができます。また、ホームページ・チラシ作成等の情報発信に関する支援も行っています。

●備品の貸出しができます

プロジェクター、スクリーン、ワイヤレスアンプなど、活動に必要な備品を無料で貸出ししています。

●活動の輪を広げたい

市民活動わくわく広場inとんだばやし（ひろとん）や登録団体交流会、シンポジウム等に参加することで、より一層活動の幅を広げることができます。



サポとん通信は、市内公共施設の他、施設や店舗様にも、配架にご協力頂いています。

- ・PL病院
- ・富田林病院
- ・富田林モータースクール
- ・菓子工房YAMA O
- ・お菓子の夢工房・樹
- ・ビストロ Be'n
- ・寺内町「大正紹漫」
- ・ステーキレストラン千一夜
- ・四天王寺悲田富田林苑
- ・多目的カフェバー花唐草
- ・エメールヘア
- ・こんごう体育整骨院
- ・富田林イトマンスイミングスクール
- ・アロマスペース&ギャラリーCocoro



＼知って得する！

しっとくクイズ ことえ

答え：②精神障害者保健福祉手帳

- 身体障害者手帳：身体の機能に一定以上の障害があると認められたひとに交付される。
- 精神障害者保健福祉手帳：一定程度の精神障害の状態にあることを認定するものです。
- 療育手帳：知的障害があると判定されたひとに交付される。 ※障がい重複する場合、複数の手帳が交付される場合もあります。

サポとん通信 新聞部メンバー サポとん通信新聞部募集中！

- | | |
|-----------------|-----------------------|
| 寺田耕平（花唐草倶楽部） | 池川成子（JNWL大阪東支部ぴーすまいる） |
| 安野 寿（はんどくらぶ） | 木口文里（NPOあずみな） |
| 井尻志郎（おれんじパートナー） | 野田友子（彼方上7町会まちづくり協議会） |
| 楠 喜博（伝達工学研究所） | 寺田美哉子（市民公益活動支援センター） |
| | 妹尾美千代（市民公益活動支援センター） |

発行元：富田林市市民公益活動支援センター（NPO 法人きんきうえぶ）
住 所：富田林市小金台2丁目5番10号（エコーロロゼ南側平面駐車場南東沿い）
TEL：0721-26-7887 FAX：0721-74-5505
URL：www.tondabayashi.org Mail：info@tondabayashi.org

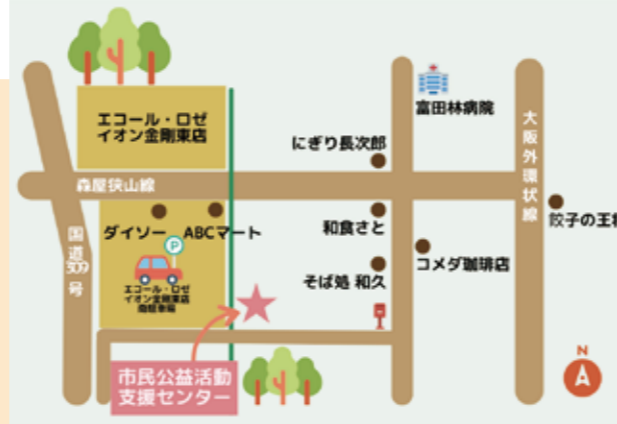

第63号

サポとん通信



新しくなりました！

チャレンジ プライド

富田林市 元気なまちづくりモデル事業補助金

地域の課題解決！地域を活性化！挑戦する市民公益活動を応援します。

富田林市では、地域課題の解決や地域の活性化を図ることを目的に、地域で活動する市民の自主的、自発的な取り組みを支援しています。この度、行政との協働のもと市民が主体となつたまちづくりを推進していくことをめざした補助金制度をリニューアルしました。

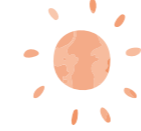

「市民公益活動「チャレンジ・プライド」」説明会

- ・日時：6月13日（木）19時～20時
- ・場所：ZOOM（支援センターでの参加も可）
- ・申込み：富田林市市民公益活動支援センター ☎0721-26-7887

※必ずお申込みの上、ご参加下さい。

例えば・・・
こんな事業ができるかも？
→2ページへ



<問合せ先>
富田林市
人権・市民協働課
☎0721-25-1000（代）

詳細は→

市民活動を 一気に紹介！ とんだばやし 市民活動パネル展

富田林市内で活動する市民活動団体を一気に知ることができます。ぜひこの機会に足を運んでみてください。

- ▶多文化共生・人権プラザ（TONPAL とんぱる） 6/11（火）～6/23（日）
- ▶富田林市市民会館（レインボーホール） 6/25（火）～7/12（金）
- ▶すばるホール 7/13（土）～7/26（金）



写真は昨年の様子



とっぴー

富田林市 元気なまちづくりモデル事業補助金 チャレンジプライド 例えば・・・

こんな事業ができるかも？

- ・バリアフリーコンサート
- ・高齢者サロンin集会所
- ・子ども・子育て応援ひろば
- ・稲刈りから収穫まで体験
- ・地域のブランド力を広げる
- ・スポーツで健康増進！
- ・スマホ・タブレットの達人に！
- ・ため池から知る環境問題
- ・ハロウィンin商店街
- ・こどもの学習サポート
- ・地域における国際交流
- ・地域の食材でレシピコンテスト
- ・井戸掘りプロジェクト
- ～留学生と地域との交流促進
- ・地元の歴史・伝統・文化を紹介
- ・地域お困りサポート隊
- ・空き家再生事業
- ・防災からまちづくりを考える
- ・地域を花いっぱいにする



高齢者大学 シニア富田林くすのき塾

高齢者大学シニア富田林くすのき塾では、「ありがとう！第10回カラオケお楽しみ会」を開催します。大好評のイントロクイズなど、お楽しみが、盛りだくさん！
会員以外の方もお気軽にご参加ください。

- 日時：6/15（土）11時～16時
- 場所：すばるホール 小ホール
- 問合せ：くすのき塾（高木） ☎090-7106-4137



男声合唱団・メンズコア富田林

男声合唱団メンズコア富田林では「20周年記念の集いを」開催します。懐かし歌を歌ったり、メンバーによるパフォーマンスもお楽しみください！
入場無料です。

- 日時：6/23（日）開場：13時 開演：13時30分
- 場所：すばるホール リハーサル室
- 問合せ：メンズコア富田林（高井） ☎24-8279



＼知って得する！しっとくクイズ

正解は裏面ページ！

発達障がいのある人が、障害者手帳を取得できる可能性があります。どの手帳が対象となるでしょう？ 障害者手帳は、心身に一定の障がいのある人が交付を受けることのできる手帳の総称です。

①身体障害者手帳 ②精神障害者保健福祉手帳 ③療育手帳



支援センターでリーダータッチや計測ができます！

富田林市介護予防・健康ポイント事業

あるこっと

参加者募集！

活動量計を携帯して、日常生活やウォーキングを行い、市内の商店や公共施設などに設置されているリーダーに活動量計を読み込ませることで、ポイントを獲得することができます。

申込みは6月21日（金）まで。問合せ：市役所高齢介護課

- 対象者：市内在住、令和7年3月31日で40歳以上の人
- 参加費用：1,000円 ■実施期間：8月1日～令和7年6月30日



イベントガイド



●富田林まち巡りガイドウォーク「絵図で巡る富田林寺内町」

<ショートコース（4.7 km）>
近鉄 富田林駅 → 富田林寺内町とその周辺（城之門筋・四つの坂・興正寺別院・浄谷寺・旧杉山家住宅 旧田中家住宅・じないまち交流館ほか）→近鉄富田林駅解散

- 日時：7/21（日）集合：9時 解散：14時予定
- 集合場所：近鉄富田林駅南出口
- 参加費：300円 ■定員：先着25名
- 申込み：7/4～7/17（10時～17時） ☎090-5366-9670 毛穴（けな）
- ホームページ ⇒ <https://tonkan584.jimdofree.com/>



とんだばやし観光会 HP

●純喫茶おれんじ～おれんじパートナー 第26回

毎月第1日曜 OPEN！ 売上げは、認知症当事者支援活動にに使います。ぜひお気軽にお立ち寄りください。メニューは全品100円（税込）で、コーヒー、紅茶、ココア、カルピスの他、日替わりのお楽しみ飲み物も！
認知症かな？という方やその家族にも、ご来店やお手伝いお待ちしております。

- 日時：7/7（日）12:30～15:00
- 場所：かがりの郷1階デイルーム
- 連絡先：090-3996-0071 井尻
- 提供：認知症ケアを推進する会おれんじパートナー
- 協力：富田林市社会福祉協議会、かがりの郷、第2ほんわかセンター



→ 市民公益活動支援センターからのお知らせ

お知らせ

PL病院、富田林病院、富田林モータースクールに、富田林市市民公益活動支援センターのチラシラックがあります。チラシ等を設置いたしますので、支援センターまで、お気軽にお持ちください。※切は毎月10日。団体案内や講座やセミナーのチラシ、「仲間募集！」のチラシなどもOK！です。

ZOOMが時間制限なしで使えます

既に多くの登録団体に利用して頂いていますが、市民公益活動支援センターでは、市民活動団体が、オンラインで会議等できるよう「ZOOMプロ」に登録。時間制限なしで利用できます。詳しくは、支援センターまで。

掲載ご希望申込要項

☆次号は8月です。8月9日のイベント掲載ご希望は、支援センターまで！
※切は7月10日です。

▶「マイクアンプ」貸出しをご活用ください

「ポータブルワイヤレスアンプ（ワイヤレスマイク2本つき）」の貸出が可能となりました。ぜひ、ご活用ください。



LINE公式アカウント

印刷予約も可能です！



Facebook

富田林市市民公益活動支援センター Facebookページ「いいね」してネ！



Instagram

Instagram 「フォロー」してネ！

